

Ayuntamiento de Pepino
TOLEDO

Por el Equipo Redactor:

Revisión de
Normas
Subsidiarias
1996

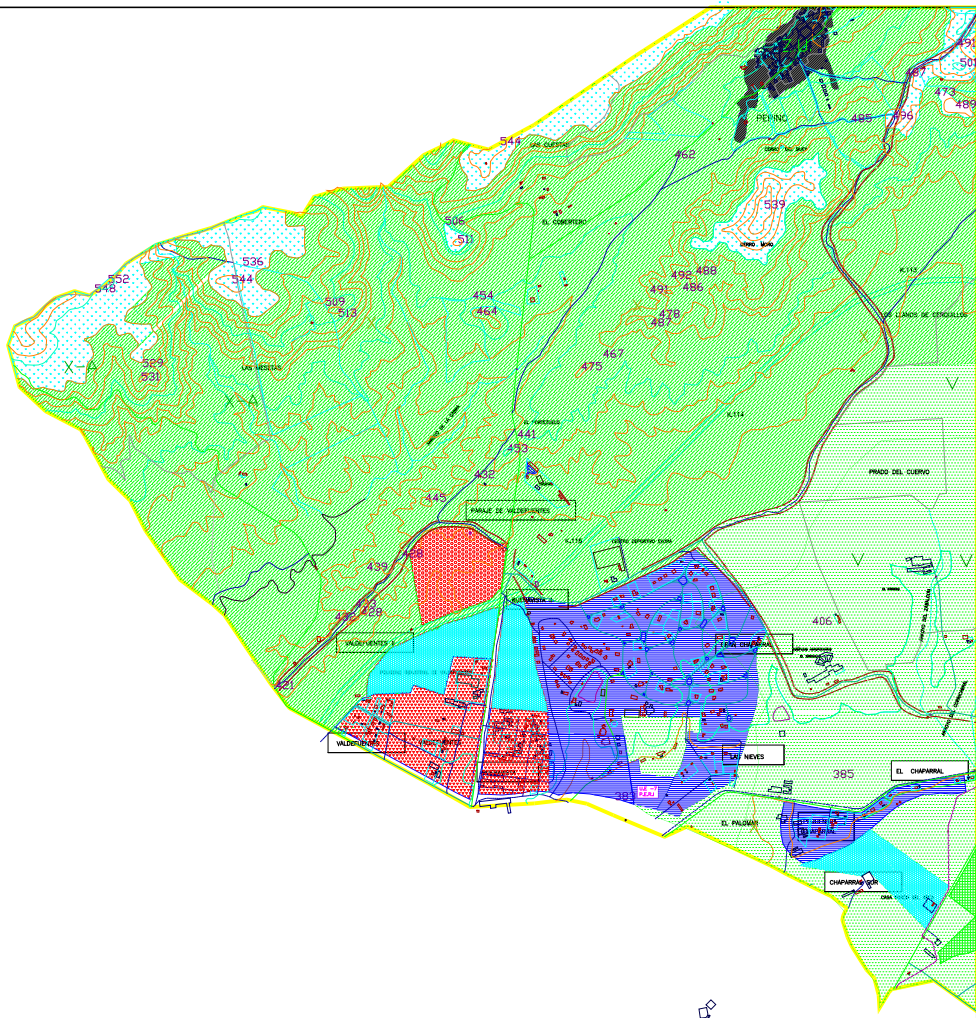
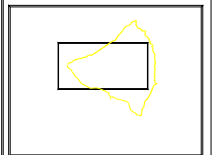

-----	Límite Termino Municipal
-----	Suelo Urbano
-----	Casos Urbanos
-----	Residencial Unifamiliar Adosado
-----	Residencial
-----	Suelo Ágilo para Urbanizar
-----	Residencial
-----	Uso Comercial
-----	Suelo no Urbanizable
-----	Protección Paisajística
-----	Protección de Regadíos
-----	Protección de Medio Rural y Ganadero

Equipo Redactor
Arqto: D. Jose Arizaga Lopez
Urbanista: D. Luis Herrero Criado
Arq. Tec.: D. Francisco Gil Carrillo

Escala gráfica
0 50 100 200 m
Escala 1:10,000

Clasificación
2-2