

Ayuntamiento de TOLEDO

Por el Equipo Redactor:

Revisión Normas Subsidiarias 1996

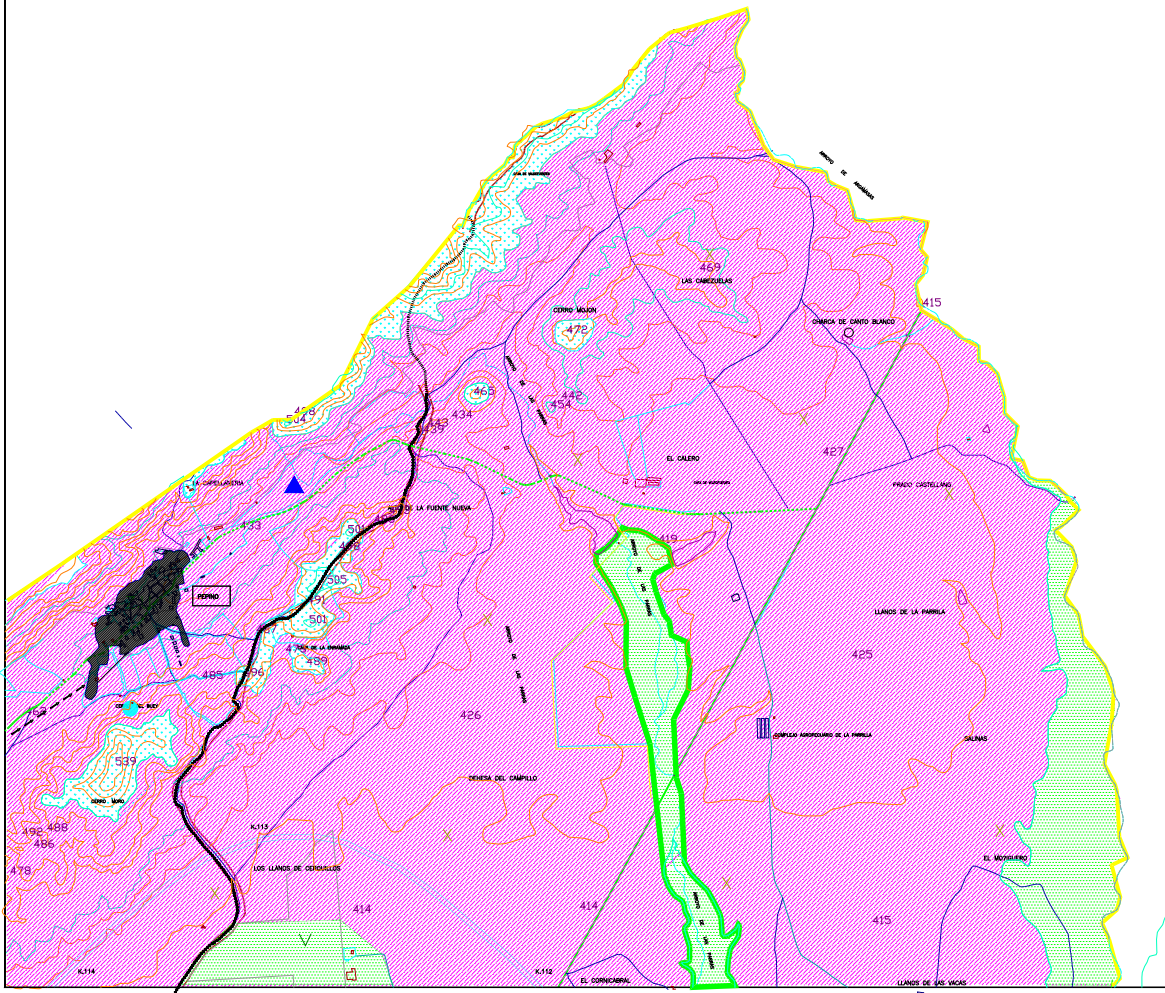
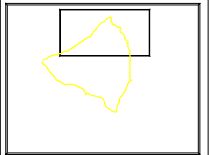

| | |
|-------|------------------------------|
| ----- | Límite Termino Municipal |
| ----- | Autobús |
| ----- | Carretera Comarcal |
| ----- | Carretera Local |
| ----- | Vía Pecuaria |
| ----- | Ferrocarril |
| ----- | Red de Medios y Alta Tensión |
| ----- | Canal de Riego |
| ----- | Depositorio |
| ----- | Capítulo de Agua |
| ----- | Subestación Eléctrica |

Equipo Redactor:
Arqto: D. Jose Arizaga
Urbanista: D. Luis Herre
Arq. Tec.: D. Francisco G

Escala gráfica
0 50 100 200 m
Escala 1:10,000

Estructura
3-1